FUSSBALLCLUB VIKTORIA ALPEN 1911 E.V.

Netzroller

Rund um die Tennisabteilung

Achtung! Achtung! Achtung! Home-page!
http://viktoria-alpen-tennis.bei.t-online.de

Liebe Clubmitglieder,

in der Jahreshauptversammlung am 12. März 2002 wurde ein neuer Vorstand gewählt. In vielen Vereinen ein normaler Vorgang, aber für unsere Tennisabteilung ging damit die **Ära Dr. Adolf Buschfeld** zu Ende. Während seiner 18jährigen ehrenamtlichen Tätigkeit als **„unser Präsident“** hat er soviel geleistet, dass der gesamte Netzroller damit gefüllt werden könnte. Nichts konnte die Hochachtung vor seiner Leistung mehr würdigen als die stehenden Ovationen der zahlreich erschienen Mitglieder während unserer Jahreshauptversammlung.

Wenn Gäste unsere Anlage besuchen und uns um Platzanlage und Clubhaus beneiden, dann ist dies **Adolf´s Werk**.

Lieber Adolf, ich bin sicher, dass ich Dir von dieser Stelle im Namen aller Clubmitglieder für die unendlichen Stunden ehrenamtlicher Arbeit danken darf.

Auf Vorschlag von Theo Rous wurde Dr. Adolf Buschfeld zum Ehrenvorsitzenden ernannt!

Selbstverständlich bedanken wir uns auch bei Theo Rous, der in verschiedenen Aufgaben im Vorstand die Geschicke unserer Abteilung geprägt hat. Theo, wir werden Deinen Humor, Deine Gelassenheit und Ruhe vermissen.

Dank auch an Norbert Dreyer und Dieter Paus, die als Jugendwarte bzw. Geschäftsführer ihren Beitrag für die Weiterentwicklung unseres Clubs geleistet haben. Hans-Jürgen Schmitz bleibt uns deshalb in sehr guter Erinnerung, weil die Erbauung unseres Clubhauses ohne ihn gar nicht denkbar gewesen wäre.

Leider ist durch das Ausscheiden von Karina Giesen keine Frau mehr im Vorstand vertreten. Ich hoffe, dass wird sich in absehbarer Zeit wieder ändern, denn das besondere „Händchen" hat Karina Giesen in der Mitgestaltung unserer prächtigen Jubiläumsfeier und bei manch anderer Festivität bewiesen, dafür vielen Dank.

Alle jetzt ausgeschiedenen Vorstandsmitglieder werden wir im Rahmen unserer Saisonabschlussfeier angemessen verabschieden.

Der neue Vorstand wird sich in seiner Arbeit anders ausrichten müssen, da (fast) alle beruflich stark gefordert sind, familiäre Verpflichtungen haben und daneben selbstverständlich auch noch fleißig Tennis spielen wollen.

Wir werden unsere Aufgaben durch gleichmäßigere Arbeitsverteilung und verstärkt als Team bewältigen müssen. In diesem Sinne der Appell an alle Mitglieder: „Helfen Sie uns im Sinne sportlicher Fairness, Ihre Meinung zu unserer Arbeit nicht nur mit anderen Mitgliedern oder Nichtmitgliedern zu diskutieren, sondern vor allem unmittelbar mit uns, denn nur dann können wir Arbeit leisten im Sinne der Mehrheit der Mitglieder."

Wir sind uns zwar bewusst, dass es auch uns nicht gelingen wird, allen Anforderungen gerecht zu werden, aber wir setzen auf die Akzeptanz unserer ehrenamtlichen Tätigkeit.

Wir wünschen allen eine erfolgreiche Sommersaison und vor allem viel Spaß bei „Spiel, Satz und Sieg für die Tennisabteilung der Viktoria Alpen"

Ulrich Holtbrink, stellvertretend für den neuen Vorstand

Liebe Clubmitglieder,

ich danke Ihnen für das langjährige Vertrauen, den vielen Vorstandskolleglnnen für die sehr gute Zusammenarbeit, den zahlreichen freiwilligen Helfern für die Unterstützung und vor allem meiner lieben Frau Marlene für das große Verständnis, wenn ich mal wieder in Sachen Tennis unterwegs war.

Dem neuen Vorstand wünsche ich bei allen Entscheidungen eine glückliche Hand und allen Mitgliedern weiterhin viel Spaß und Erfolg.

Ihr Adolf Buschfeld

Netzroller

Rund um die Tennisabteilung

Kurzbericht Hauptversammlung 12.03.2002

Top 1: Begrüßung durch den Vorsitzenden

Top 2: Feststellung der Anwesenheit

Top 3: Genehmigung des Protokolls der Hauptversammlung vom 6.3.2001. In Kurzform wurde durch Herrn Paus das letztjährige Protokoll verlesen und danach ohne Gegenstimmen genehmigt.

Top 4: Bericht des 1. Vorsitzenden, des Sportwartes, des Jugendwartes, des Kassenwartes der Kassenprüfer und Entlastung des Vorstandes. Ausführlich vorgestellt wurden die Entwicklung des Vereines, Haushalt des abgelaufenen und kommenden Geschäftsjahres, Rückblick auf die sportlichen Leistungen im Erwachsenen- und Jugendbereich, Ergebnis der Kassenprüfung. Ohne Gegenstimmen wurde der Haushalt genehmigt und dem Vorstand Entlastung erteilt.

Top 5: Nach den Neuwahlen setzt sich der Vorstand wie folgt zusammen:

1. Vors.: Ulrich Holtbrink; 2. Vors.: Markus Goergen; Geschäftsführer: Klaus Jendrusch; Jugendwart: Karl-Heinz Anders; Kassenwart: Frank Schultz; Pressewart: Wolfgang Kottwitz; Sportwart: Marc Roghmanns; Techn. Leiter: Wolfgang Kosiuk.Sämtliche Vorstandsmitglieder wurden ohne Gegenstimmen gewählt. Wir gratulieren dem neuen Vorstand und wünschen alles Gute, insbesondere die Unterstützung der Vereinsmitglieder. Unser Dank gilt den ausscheidenden Vorstandsmitgliedern, die sich über Jahre für das Wohl des Vereines eingesetzt haben, insbesondere dem 1. Vorsitzenden, Herr Dr. Adolf Buschfeld, der in Würdigung seiner besonderen Leistungen unter großem Beifall der Versammlung zum Ehrenvorsitzenden ernannt wurde.

Top 6: Es wurde beschlossen, die Anträge für die Modernisierung der Plätze 1 bis 4 bei den verschiedenen Instanzen voranzutreiben.

Top 7: Die Arbeitseinsatz Regelung aus dem Vorjahr wurde weiterhin übernommen.

Top 8: Auch in diesem Jahr können Neumitglieder ohne Aufnahmebeitrag eintreten.

Top 9: Der Haushaltsvorschlag für 2002 wurde ohne Gegenstimmen genehmigt.

Top 10: Die Saisonplanung 2002 steht weitgehend fest und ist ja auch seit geraumer Zeit auf unserer Homepage abzurufen.

◎◎◎◎◎◎◎◎◎◎◎◎◎

Ab 2002 ist JürgenVollrath unser neuer Platzwart. Er ist unter ☎Alpen 1519 zu erreichen.

An dieser Stelle ein herzliches Dankeschön an Helmut Coenen für seinen jahrelangen unermüdlichen Einsatz innerhalb der Tennisabteilung.

Netzroller

Rund um die Tennisabteilung

1. Vorsitzender
Ulrich Holtbrink
Diplomkaufmann
Lindenallee 5
46519 Alpen
☎ 02802/6012 (privat)
☎ 02802/910227 (dienstlich)
02802/910250 (dienstlich)
ulrich-holtbrink@t-online.de

2. Vorsitzender
Markus Goergen
Rechtsanwalt
Mittelweg 15
46519 Alpen
☎ 02802/6798 (privat)
02802/807845 (privat)
☎ 02842/1888 (dienstlich)
02842/56015 (dienstlich)
goergen-alpen@t-online.de

Schriftführer
Klaus Jendrusch
Elektro Dipl. Ing.
Hesperstr. 2B
47495 Rheinberg
☎ 02802/2977
jendrusch-rheinberg@t-online.de

v.li.n.r.: Wolfgang Kosiuk, Ulrich Holtbrink, Frank Schultz, Klaus Jendrusch, Marc Roghmanns, Karl-Heinz Anders, Wolfgang Kottwitz, Markus Goergen

Kassenwart
Frank Schultz
Bankkaufmann
Am Cithert 42
46519 Alpen
☎ 02802/4629 (privat)
02802/4629 (privat)
☎ 02152/810164 (dienstlich)
☎ 01788272841 (dienstlich)
02151/810222 (dienstlich)
frank-schultz@commerzbank.com

Sportwart
Marc Roghmanns
Polizeibeamter
Lindenallee 12
46519 Alpen
☎ 02802/96056 (privat)
roghi@t-online.de

Jugendwart
Karl-Heinz Anders
Bankkaufmann
Am Mühlenturm 30 A
46519 Alpen
☎ 02802 7478 (privat)
☎ 02802/910258 (dienstlich)
karl-heinz-anders@web.de

Technischer Leiter
Wolfgang Kosiuk
Abteilungsleiter
Am Cithert 56
46519 Alpen
☎ 02802/1263 (privat)
☎ 02842/572398 (dienstlich)
02802/948308 (dienstlich)
wolfgang-kosiuk@t-online.de

Pressewart
Wolfgang Kottwitz
Burgstraße 68
46519 Alpen
☎ 02802/7281 (privat)
02802/6154 (privat)
☎ 02802/7281 (dienstlich)
02802/8072645 (dienstlich)
dlu-kottwitz@t-online.de
0177/5328510

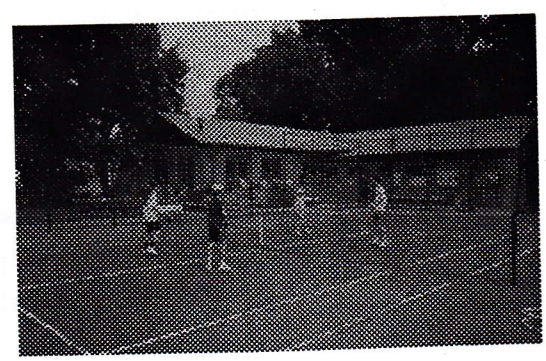

Medensaison

- Viktoria Alpen spielte 2001 mit 10 Mannschaften die Medenspiele auf Bezirksebene, davon waren 3 Damen- und 7 Herrenteams. Ebenfalls war die Abteilung mit einer Damen- und einer Herrenmannschaft in der Mühle-Runde, sowie mit einer Herren 65 in der Pley- Freundschafts-runde vertreten.
- Die Saisonbilanz stellte sich wie folgt dar: Von 55 Medenspielen wurden 28 gewonnen und 27 verloren.
- 3 Aufstiege und 1 Abstieg waren zu verzeichnen: Die 1. Herren stieg nach acht Jahren knappen Scheiterns endlich in die BK B auf, die im ersten Jahr spielenden Herren 30 treten im nächsten Sommer bereits in der BK C an und die Damen 30 stiegen in die BK A auf und kommen der BL immer näher. Die 1. Damen 40 stieg leider nach hartem Kampf und vielen Jahren in der BK B in die BK C ab.
- Schon ungewohnt ist es für mich, dass ich an dieser Stelle keinen Aufstieg der Herren 50 vermelden kann. Doch diese spielen bereits in der höchsten Klasse des Bezirks und verpassten hier erst am letzten Spieltag mit einem vierten Platz – punktgleich mit dem Zweiten und Dritten - die Qualifikation für die Aufstiegsspiele zur Verbandsliga.
- 2002 startet die TA mit 11 Mannschaftenn. Nach langer Zeit sind wir auch wieder mit vielen Jugendlichen im Bereich der offenen Klasse der Damen vertreten, womit in Alpen auch diese wichtige Altersklasse wieder abgedeckt ist.
- Somit werden 57 Begegnungen vom 04.05.-30.06. diesen Jahres ausgetragen, wovon 28 Heimspiele sind.
- Die Terminpläne sind bereits online über die Homepage des TVN und die neue Internetadresse der TA zu erreichen und erscheinen nochmals Ende März/Anfang April im Netzroller.

Clubmeisterschaften

- Die Clubmeisterschaften wurden in 12 Konkurrenzen bei 103 Nennungen ausgetragen.

  Drei Teilnehmer waren in jeweils zwei Konkurrenzen erfolgreich und wurden Clubmeister.

  Alle drei möglichen Disziplinen gewann im letzten Jahr keiner der Mitglieder.

  Erstmals seit mehreren Jahren wurden beide Wettbewerbe – Einzel und Doppel – wieder in komprimierter Form von jeweils einer Woche Spielzeit ausgetragen.

  Nach Einschätzung der Turnierleitung hat sich diese komprimierte Ausrichtung im Jahr 2001 gegenüber des sich über die ganze Saison erstreckenden Systems durchgesetzt. Die Anlage war an allen Spieltagen - vor allem auch werktags - gut besucht, und es machte den Eindruck, dass erstens die kürzere Turnierzeit und zweitens die Ansetzung der Paarungen zu festen Zeiten, den Mitgliedern deutlich besser gefiel. Um auch im

kommenden Sommer den Wünschen der Mitglieder zu entsprechen, haben wir uns dazu entschlossen, dieses Spielsystem vorerst beizubehalten.

Hier die vorläufigen Spielwochen:

Einzelclubmeisterschaften > 01. – 07. Juli 2002

Doppelclubmeisterschaften > 09. – 15. September 2002

Die Meldelisten werden frühzeitig zu Saisonbeginn ausgehängt!
Zur Saisonplanung im Einzelnen am Ende unter TOP 10 mehr.

Winterhallenrunde

- Die Winterhallenrunde des TVN ist mittlerweile abgeschlossen. Die 1. Herrenmannschaft stieg auch hier – wie im Sommer – ungeschlagen in die BK B auf.
- Die 2. Mannschaft plazierte sich in der BK C im Mittelfeld.
- An der Freundschaftsrunde des Tenniskreises Kleve, die noch nicht abgeschlossen ist, ist die TA mit 8 Mannschaften beteiligt.

Termine und Sonstiges

Die Saisoneröffnung ist für Sonntag, den 14. April um 10.00 Uhr mit einem Frühschoppen und Schleifchenturnier geplant, wozu ich jetzt schon alle Mitglieder und Angehörige herzlich einladen möchte.

Weiter möchte mich bei allen Vorstandmitgliedern – vor allem den Scheidenden – für die gute Zusammenarbeit bedanken. Danken hierfür möchte ich auch meinem Stellvertreter Andreas Goergen, den Vereinstrainern Lothar Walter und Burkhard Heesen, der Familie Krume und unseren Clubwirten Elke und Wolfgang Kottwitz.

Ich danke ebenso allen Mitgliedern für das mir entgegengebrachte Vertrauen der letzten drei Jahre.

Natürlich kann ich aber nicht schließen, ohne mich für alles bei meinem langjährigen „Chef", Adolf Buschfeld, zu bedanken, der heute nicht mehr für das Amt des 1. Vorsitzenden kandidieren wird.

Lieber Adolf,

Du hast dieses Amt fast 20 Jahre inne gehabt. Als ich 1983 in die TA eingetreten bin, warst Du schon da und hast die Geschicke des Clubs gelenkt. Vom Dienstalter kann man Deine Amtszeit sicher mit der Ära Kohl vergleichen. Jedoch hast Du niemals etwas ausgesessen. Du bist alles sofort angegangen und hast in vielen schlaflosen Nächten die Probleme gelöst. Ich weiß noch genau, als Du mich vor vielen Jahren gefragt hast, ob ich die Aufgaben des Sportwarts

übernehmen möchte und mir erklärt hast, dass das kein leichtes Amt sein würde. Trotzdem hab ich es angenommen, habe über viele Jahre

mit Dir hervorragend zusammengearbeitet und viel von Dir gelernt. Es hat mir großen Spaß gemacht, Du bist mir immer mit Rat und Tat zur Seite gestanden und wir waren - wie ich glaube - ein super Team. Wir werden uns natürlich weiter sehen, Du wirst mit Deinen Herren 60 von Aufstieg zu Aufstieg eilen und Clubmeistertitel um Clubmeistertitel einstreichen, aber wir werden Dich trotzdem sehr vermissen auf den Vorstandssitzungen, die Du jahrelang souverän geleitet hast.

Ich möchte Dir für alles, das Du für die Tennisabteilung getan hast und was sich jetzt nicht aufzählen lässt, da wir sonst nicht vor morgen früh nach Hause kommen, danken und hoffe, dass Du uns weiter mit Deiner Erfahrung zur Seite stehst.

Ich wünsche Dir alles Gute für die Zukunft, viel Erfolg mit Deiner Mannschaft, Gesundheit und noch viele schöne Stunden auf unserer Anlage.

M. Roghmanns

◎◎◎◎◎◎◎◎◎◎◎◎◎◎◎◎◎◎◎◎◎◎

Neue Mitglieder

Wir haben uns gefreut, 26 neue Mitglieder im Club begrüßen zu können, und zwar:

Bartels, David
Bökels, Christina
Buschfeld, Heinz-Jürgen
Döhler, Alina
Forsch, Moritz
Friedrichs, Claudia
Hagedorn, Darleen
Hink, Günther
Jankowski, Anke
Jankowski, Frank
Keuten, Ilse
Konieczny, Werner
Langhoff, Florian
Lücker, Andreas
Lücker, Katrin
Lücker, Marietta
Mertzenich, Melina
Panke, Marlies
Rehfuß, Jack
Rehfuß, Naomi
Schultes, Philipp
Simon, Mary Anne
Tebart, Jonas
Tomaszewski, Andreas
Wagener, Tim
Welbers, Robin

Wir hoffen, unsere Neuzugänge fühlen sich wohl bei uns und wünschen viele faire, sportliche und spannende Spiele, sowie viel Vergnügen bei unseren zahlreichen Veranstaltungen.

○○○○○○○○○

Schmunzelecke

Ein wohlbeleibter, älterer Anhänger des Weißen Sports erzählt: »Tennis ist in erster Linie eine Frage der Konzentration. Wenn der Gegner den Ball schlägt, gibt mein Kopf meinem Körper den Befehl: »Lauf hin! Hole aus! Schaue den Ball an! Schlage ihn gut zurück!«

»Und dann?« fragt der Zuhörer.

»Dann, ja –« Der Dicke zögert. »Dann fragt mein Körper: Wer? Ich?«

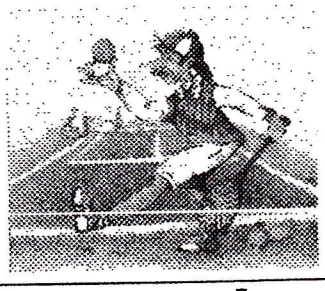

Netzroller

Rund um die Tennisabteilung

Vorbereitungsspiele Medensaison

Zum jetzigen Zeitpunkt finden folgende Vorbereitungsspiele auf unserer Anlage statt:

Sonntag, 21.04.2002	10.30 Uhr	Herren 50	TC BW Wuppertal-Elberfeld
Samstag, 27.04.2002	14.00 Uhr	1. Herren	TuS Baerl
Samstag, 27.04.2002	14.00 Uhr	1. Herren 40	Mönchengladbach-Neuwerk
Sonntag, 28.04. 2002	10.00 Uhr	Damen 30	N.N.
Mittwoch, 01.05.2002	10.30 Uhr	Herren 50	TC BW Kamp-Lintfort

Mannschaftsspieltermine 2002 - Erwachsene –

Spieltag	1. Damen	Damen 30	1. Damen 40	2. Damen 40	1. Herren	2. Herren	Herren 30	1. Herren 40	2. Herren 40	Herren 50	Herren 60
Samstag 04.05.02		Oppumer TC Heim 14.00 Uhr					MSV 13/20 Aus 14.00 Uhr			2 GW St. Tönis Aus 14.00 Uhr	
Sonntag 05.05.02					Kapellener TC Heim 14.30 Uhr			RW Emmerich Aus 9.00 Uhr			Kerkener TC Aus 14.00 Uhr
Dienstag 07.05.02											
Samstag 11.05.02								TC Moers 08 Heim 14.00 Uhr		GW Rheinberg Heim 14.00 Uhr	
Sonntag 12.05.02	RW Süchteln Aus 9.00 Uhr	GWG Krefeld Aus 9.00 Uhr	TV Schwafheim Heim 14.30 Uhr	TuS Borth Aus 9.00 Uhr	BW Ka-Lintfort Aus 14.30 Uhr	2 TuS St.Hubert Aus 14.30 Uhr	2 Oppumer TC Heim 9.00 Uhr		2 Oppumer TC Heim 9.00 Uhr		
Dienstag 21.05.02											2 Oppumer TC Heim 14.00 Uhr
Samstag 25.05.02	Schaephuysen Heim 14.00 Uhr	2 BW Neuss Heim 14.00 Uhr	3 RW Süchteln Aus 14.00 Uhr					Rumeln-Kaldenh. Aus 14.00 Uhr	Homberger TC GW Aus 14.00 Uhr	TG Willich Aus 14.00 Uhr	
Sonntag 26.05.02				2 Lobberich TC Heim 9.00 Uhr	4 HTC BW Krefeld Aus 14.30 Uhr	Treudeut Lank Heim 9.00 Uhr	Lobbericher TC Aus 9.00 Uhr				
Samstag 01.06.02		Kleinenbroich Aus 14.00 Uhr		3 TC BW Issum Aus 14.00 Uhr			Kaldenkirchen Heim 14.00 Uhr	MG-Neuwerk Heim 14.00 Uhr		TV Schwafheim Aus 14.00 Uhr	
Sonntag 02.06.02			Kapellener TC Heim 9.00 Uhr						GW Rheinberg Heim 9.00 Uhr		
Dienstag 04.06.02											Schaephuysen Heim 14.00 Uhr
Samstag 08.06.02		MG-Neuwerk Heim 14.00 Uhr						Jahn 06 Kapellen Aus 14.00 Uhr	2 BW Ka-Lintfort Aus 14.00 Uhr	BW Veert Heim 14.00 Uhr	
Sonntag 09.06.02	2 Schwafheim Heim 9.00 Uhr		2 TC Strümp Aus 9.00 Uhr	2 TC Asberg Heim 9.00 Uhr	Holzbüttgen Heim 14.30 Uhr	CTC Krefeld Heim 14.30 Uhr	TK SG Krefeld Aus 9.00 Uhr				
Dienstag 11.06.02											Neuk-Hülchrath Aus 14.00 Uhr
Samstag 15.06.02						Haus Lüttingen Heim 14.00 Uhr			Niederkrüchten Heim 14.00 Uhr		
Sonntag 16.06.02	Neersener TB Aus 9.00 Uhr		2 CSV Marathon Aus 9.00 Uhr	TC Sonsbeck Aus 9.00 Uhr	TC Hardt Aus 14.30 Uhr					Gladbacher HTC Aus 9.00 Uhr	
Dienstag 18.06.02											SR Neuss-Erfttal Heim 14.00 Uhr
Samstag 22.06.02								TV 03 Krefeld Heim 14.00 Uhr		Wevelinghoven Heim 14.00 Uhr	
Sonntag 30.06.02						TC Schwafheim Aus 9.00 Uhr					
	BK D Gruppe B	BK A Gruppe B	BK C Gruppe A	BK D Gruppe B	BK B Gruppe D	BK D Gruppe C	BK C Gruppe A	BK B Gruppe B	BK D Gruppe B	BL Gruppe A	BK B Gruppe A

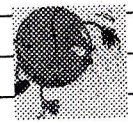

Jugendabteilung

Bericht über das Sportjahr 2001

Im Jahr 2001 nahmen 7 Mannschaften an den Medenspielen teil. Den größten Erfolg feierte hier die 1. Mannschaft Junioren III/IV, die Meister in der Bezirksliga wurden, der höchsten Spielklasse für die Junioren III/IV. Dieser Erfolg führte auch dazu, dass sich die Mannschaft auf Einladung des Bürgermeisters in das „Goldene Buch „ der Gemeinde Alpen eintragen durfte.
Spieler dieser Mannschaft waren Benjamin Anders, Marius Holtbrink, Patrick Glander und Norman Giesen.

Die 2. und 3. Mannschaft der Junioren III/IV wurden Sieger in ihren Gruppen und scheiterten knapp in den Aufstiegsspielen zur Bezirksklasse.

Die Juniorinnen III/IV belegten in der Bezirksklasse einen Platz im Mittelfeld.

Die Juniorinnen I/II wurden 3 in ihrer Gruppe.

Die Junioren I/II schaffte leider nicht den Klassenerhalt in der Bezirksklasse A.

Desweiteren fand eine Bambinirunde statt, deren Organisation Thomas Fonk übernahm.

An den Clubmeisterschaften, die bei Temperaturen über 30 Grad stattfanden, nahmen ca. 40 Jugendliche teil. Alle Teilnehmer erhielten Sachpreise und die Erstplazierten einen Pokal.

Die Ergebnisse stellten sich wie folgt dar:

Juniorinnen	*89/90*	1. Sabine Engels	2. Katrin Bieletzki	3. Michelle Fonk
Juniorinnen	*87/88*	1. Katharina Gieling	2. Kristin Bieletzki	
Juniorinnen	*85/86*	1. Stefanie Engels	2. Stefanie Prox	
Junioren	*89/90*	1. Felix Müller	2. Lucas Holtbrink	3. Martin aus dem Bruch
Junioren	*87/88*	1. Benjamin Anders	2. Marius Holtbrink	3. Norman Giesen
Junioren	*85/86*	1. Felix Roggendorf	2. Philipp Goergen	

Außerdem wurden folgende Ergebnisse auf Kreis-, Bezirks- und Verbandsebene erreicht:

Bezirksmeisterschaften Sommer	3. Platz Benjamin Anders
	Marius Holtbrink Viertelfinale
	Felix Müller und Lucas Holtbrink Achtelfinale
Verbandsmeisterschaften Sommer	Benjamin Anders und Marius Holtbrink Viertelfinale
Kreismeisterschaften Sommer	Kreismeister Benjamin Anders zum 8. Mal in Folge
	4. Platz Marius Holtbrink
	2. Platz Felix Müller
	4. Platz Martin aus dem Bruch
	3. Platz Lisa Hammerschmidt
Bezirksmeisterschaften Winter	2. Platz Benjamin Anders
	3. Platz Marius Holtbrink

Netzroller

Rund um die Tennisabteilung

Verbandsmeisterschaften Winter
Kreismeisterschaften Winter 17.3.2002

Benjamin Anders Viertelfinale
Kreismeister Benjamin Anders zum 9 Mal
2. Platz Marius Holtbrink
3. Platz Felix Müller

Ich bedanke mich bei Lothar Walter für seine gute Arbeit im Verein, außerdem geht mein Dank an alle Betreuer der Mannschaften, ohne die eine Medensaison für Jugendliche nicht durchführbar wäre.

Zu guter Letzt bedankt sich die Jugend für die Geldspenden von H. Hantermann und M. Berrens.

Dem neuen Jugendsportwart Karl-Heinz Anders wünsche ich viel Glück.

N. Dreyer
Jugendwart

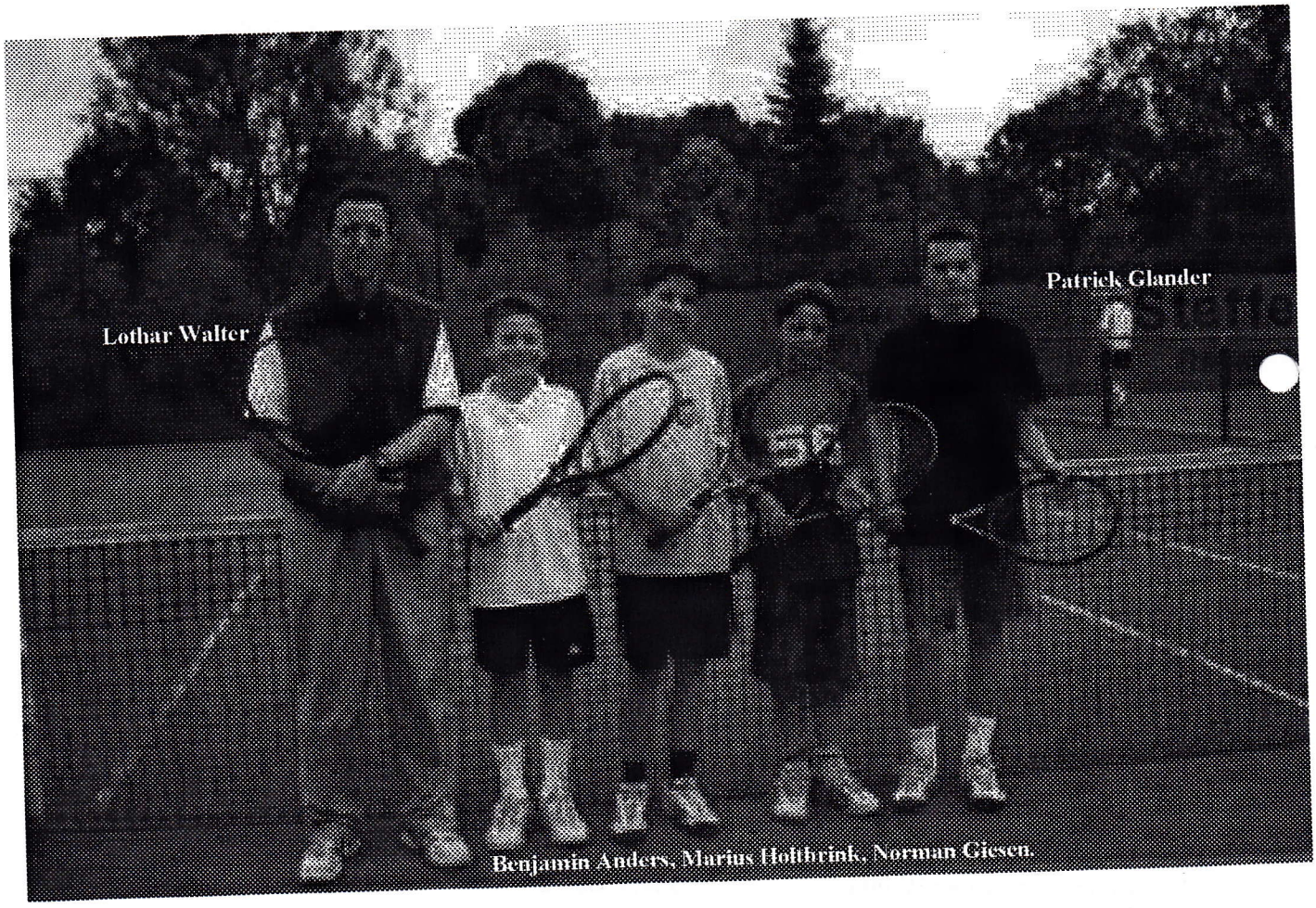

Vorschau auf die Saison 2002

Wir werden mit 7 Jugendmannschaften an den Medenspielen teilnehmen.

Bei den Juniorinnen gehen wir in der Kreisklasse mit einer Mannschaft in der AK I/II und einer Mannschaft in der AK III/IV an den Start.

Bei den Junioren nehmen 5 Mannschaften teil.

Die 1. Junioren I/II (Jahrgang 84 und jünger) spielt in der Bezirksklasse A. Wir sind gespannt, wie sich unsere stark verjüngte Mannschaft dort schlagen kann. Die neugebildete 2. Mannschaft AK I/II beginnt in der Kreisklasse.

Durch das Aufrücken der in 2001 erfolgreichen Bezirksligamannschaft in die AK I/II haben wir in der AK III/IV unseren Bezirksliga-Platz abgegeben, um mit der ebenfalls stark verjüngten 1. Mannschaft AK III/IV in der Bezirksklasse B neu zu beginnen.

Die 2. und 3. Mannschaft der AK III/IV wird sich in der Kreisklasse den Gegnern stellen.

Wir wünschen allen Mannschaften schöne, faire Spiele und eine erfolgreiche Saison.

Ich bedanke mich schon jetzt bei den Mannschaftsbetreuern, die sich wieder zur Verfügung gestellt haben.

Desweiteren sind in Zusammenarbeit mit den Trainern Lothar Walter und Burkhard Heesen folgende Aktivitäten geplant, zu denen in Kürze detailliertere Ausführungen folgen werden:

- ***ein Viel-Spieler Wettbewerb*** — die Jugendlichen sollen sich mit ihren Altersgenossen verabreden und erhalten dafür Punkte. Wer sich bis zum Ende der Saison am meisten verabredet hat, erhält einen Preis.
- ***ein Turnier für Nichtmedenspieler*** — Termin wahrscheinlich im August
- ***Telefonliste für Verabredungen*** — im Clubheim werden die Namen der Jugendlichen nach Jahrgängen sortiert ausgehängt mit der Bitte, dass die Kinder auf der Liste ihre Telefonnummer eintragen, um Verabredungen zu ermöglichen.
- ***Bambini-Runde*** — wie in jedem Jahr sollen auch wieder die Bambinis an den Start gehen. Einzelheiten erfolgen zu gegebener Zeit über die Trainer.
- ***Mannschaften für Kleinfeldturniere*** — Es finden Kleinfeldturniere für Mannschaften statt, z.B. der „Strümpi-Cup", unter dem Motto „ Tennis ist Spiel, Spaß und Spannung".

Wir hoffen, das die Angebote von den Jugendlichen genutzt werden.
Für weitere Vorschläge und Anregungen sind wir stets dankbar.

Karl-Heinz Anders
Jugendwart

Netzroller

Rund um die Tennisabteilung

Po	1. Junioren AK I / II	2. Junioren AK I / II	1. Junioren AK III / IV	2. Junioren AK III / IV	3. Junioren AK III / IV	1. Juniorinnen AK I / II	Juniorinnen AK III / IV
1.	Roggendorf, Felix 85	Glander, Patrick 88	Müller, Felix 91	Nepicks, Jens 88	Glander, Gerrit 91	Gieling, Katharina 86	Döhler, Theresa 88
2.	Anders, Benjamin 88	Goergen, Philipp 86	Holtbrink, Lucas 90	Küch, David 89	Buschfeld, Tim 90	Bieletzki, Kristin 87	Bieletzki, Katrin 89
3.	Holtbrink, Marius 88	Scholl, Andreas 85	a. d. Bruch, Martin 91	Presta, Alessandro 89	Goergen, Fabian 90	Goergen, Lina 88	Fonk, Chantal 89
4.	Giesen, Norman 87	Dreyer, Mario 85	Goergen, Nico 90	Lücker, Andreas 88	Gieling, Johannes 90	Engels, Sabine 89	Fonk, Michelle 91
5.	Glander, Patrick 88	Wolff, Marvin 87	Nepicks, Jens 88	Schöps, Marvin 89	Bökels, Christian 91	Schmitz, Lisa 88	Janssen, Marie-Christine 89
6.	Goergen, Philipp 86	Gieling, Christoph 87	Küch, David 89	Juretzka, Daniel 88	Rydzek, Steffen 88	Gramenz, Sarah 84	Louis, Vanessa 88
7.	Scholl, Andreas 85	Höveler, Christoph 87	Presta, Allesandro 89	Knopp, Christian 89	Ingenfeld, Mike 89	Engels, Stefanie 84	Hörsken, Caroline 89
8.	Dreyer, Mario 85	Stein, Chris 87	Lücker, Andreas 88	Paus, Jan-Oliver 88		Rennings, Monika 85	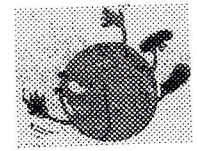
9.	Wolff, Marvin 87	Weigl, Jörn 87	Schöps, Marvin 89	Glander, Gerrit 91		Loosberg, Vanessa 84	
10.	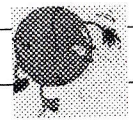	Schöps, Sebastian 84	Juretzka, Daniel 88	Buschfeld, Tim 90		Bartels, Judith 84	
11.			Knopp, Christian 89	Goergen, Fabian 90		Wolff, Sarah 85	
12.			Paus, Jan-Oliver 88	Gieling, Johannes 90			
MF	Roggendorf, Felix	Goergen, Philipp	Müller, Felix	Nepicks, Jens	Glander, Gerrit	Gieling, Katharina	Bieletzki, Katrin
	BK A Gr.1	**KK**	**BK B Gr. 2**	**KK**	**KK**	**KK**	**KK**
Bt	Anders, Karl-Heinz	Dreyer, Norbert	Holtbrink, Sabine	Nepicks, Reinhard	Buschfeld, Silvia	Bieletzki, Manfred	Fonk, Marianne

Informationen der Tennisschule Lothar Walter

Tennis-Schnupperstunde für Kinder

Auch in diesem Jahr gab es wieder eine Schnupper-Aktion, die allen tennisneugierigen Kindern die Gelegenheit gab, das abwechslungsreiche Spiel mit dem großen Schläger und der gelben Filzkugel mal auszuprobieren.

Der neue Jugendwart Karl-Heinz Anders, Vereinstrainer Lothar Walter und Katharina Gieling staunten nicht schlecht, als am 20.03.02 um 18.00 Uhr gleich 17 !! Kinder im Alter von 4 bis 12 Jahren voller Tatendrang mit ihren Eltern in die Tennishalle "drängten".

Nach einführenden Worten von Lothar Walter wurde kurzerhand Katharina Gieling, die eigentlich assistieren sollte, zur Trainerin umfunktioniert. Unter den Augen der staunenden Eltern spielten die Kinder dann in zwei Gruppen mit wachsender Begeisterung Vorhand, Rückhand und Volley. Alle Teilnehmer wollten nochmal richtig durchstarten, als die Uhr schon 18.50 Uhr anzeigte und es ans Bällesammeln ging. Nach letzten Fragen der Eltern war die diesjährige Schnupper-Aktion für alle Kinder wohl viel zu früh zuende. Zumindest konnten aber alle erschnuppern wieviel Spaß die für fast alle noch unbekannte Sportart Tennis machen kann.

Völlig unabhängig davon, wieviel Kinder sich letztlich zum Sommertraining anmelden, muß man gemessen an der überwältigenden Anzahl von Interessenten von einem vollen Erfolg dieser Aktion sprechen.

Konditionstraining

Auch im vergangenen Winter fand ab Mitte Oktober jeden Montag von 18.30 Uhr bis 20.00 Uhr in der Turnhalle der Grundschule ein Konditionstraining unter der Leitung von Lothar Walter statt. Alle Jugendlichen, die wirklich konsequent an ihrer Kondition arbeiten wollten, konnten gegen einen Unkostenbeitrag am Konditionstraining teilnehmen. Nach dem Aufwärmen und Dehnen standen mit Schnelligkeit, Kraft, Ausdauer, Beweglichkeit und Koordination alle Komponenten der Kondition sowie Sportspiele wie Fußball, Basketball, Hockey auf dem Programm.

Die Turnhalle wurde jedoch Anfang Dezember wegen Sanierungsbedürftigkeit geschlossen. Leider ist noch nicht klar, wann diese Halle entweder neu gebaut bzw. saniert wird. Eine Ausweichhalle konnte uns auch nicht zur Verfügung gestellt werden. Sollte es in dieser Sache Neuigkeiten geben, so wird dies rechtzeitig bekanntgegeben.

Warum überhaupt Kleinfeldtennis?

Kinder im Kleinfeldalter, d.h. im Jahre 2001 des Jahrgangs 1993 und jünger, spielen beim Trainingslager gemäß der Empfehlung des Deutschen Tennis Bundes im Kleinfeld. Da in Bezug auf das Kleinfeldtennis immer wieder mal die Sinnfrage gestellt wird, hier einige Worte der Klärung.

Schlagwortartig empfiehlt sich Kleinfeldtennis aus folgenden Gründen: Winkelspiel: Die Kinder können sich auf die taktische Aufgabe des Ausplazierens ihres Gegners konzentrieren, was später zu einem klugen Spielaufbau im großen Feld führt.

Top-Spin-Schlag: Der Vorteil des Top-Spin Schlages wird für die Kinder schnell ersichtlich (druckvolleres, sichereres Spiel trotz eines vergleichsweise kurzen Spielfeldes möglich).

Netzspiel: Kinder werden im Kleinfeld schnell erkennen, daß es Sinn macht, nach guten Vorbereitungsbällen ans Netz zu rücken. Auf diese Weise wird auch der Volley viel leichter erlernt. Kein Kind würde dagegen auf dem großen Feld freiwillig nach vorne ans Netz gehen (geringe Reichweite bei Lobs und Passierbällen).

Kindgerechte Netzhöhe: Kinderschläger und Methodikbälle sind mittlerweile (hoffentlich) selbstverständlich. Dazu gehört jedoch auch eine geringere Netzhöhe, die den Größenverhältnissen der Kinder Rechnung trägt. Zum Vergleich: Kein Erwachsener würde gerne über ein 1,60 m hohes Netz spielen.

Überlastungsschäden: Durch die Anpassung des Spielfeldes an die Kraft- und Hebelverhältnisse der Kinder werden Verletzungen und Überlastungsschäden z.B. an Schulter oder Wirbelsäule weitgehend vermieden.

Spielgedanke im Vordergrund: Durch das Kleinfeldtennis ist es möglich, beim Tennislernen von Anfang an den Spielgedanken in den Vordergrund zu stellen. Dieses spielerische Lernen bringt erfahrungsgemäß mehr Spaß und dadurch auch mehr Lernfortschritt.

Es ließen sich sicherlich noch weitere Vorteile des Kleinfeldes auflisten. Dies sind jedoch die wichtigsten Argumente. Kleinfeldtennis ist also als absolut empfehlenswert zu beurteilen und ist die wichtigste methodische Hilfe für eine spielerische, kindgerechte Entwicklung der Tennistechnik und -taktik in dieser Altersstufe.

Wußten Sie schon, daß...

... nur fünf bis acht Prozent aller "Tennisarme" auf die Sportart Tennis zurückzuführen sind? In den anderen Fällen wird dies durch andere Bewegungen verursacht, die eine Überlastung bewirken, wie z.B.: Wringen, Heben, Schrauben, Schreiben am Computer und andere Tätigkeiten, die oft beruflich bedingt sind.

... die Spitzenspieler im Match 90% aller Vorhandschläge aus der offenen Schlagstellung spielen? Allerdings drehen sie den Oberkörper vor dem Schlag seitlich, um diesen dann beim Schlag explosiv nach vorn rotieren zu lassen.

... wenn man Durst verspürt, der Körper schon viel von seiner mentalen und physischen Leistungsfähigkeit eingebüßt hat? Als Konsequenz daraus läßt sich ableiten: "Trinke beim Tennismatch immer schon bevor du Durst verspürst"! Auch die Spitzenspieler machen uns dies vor, indem Sie bei jedem Seitenwechsel zumindest einen Schluck zu sich nehmen. Vergleichen Sie es einfach mit dem Ölstand eines Autos, der auch nicht unter eine gewisse Marke fallen sollte.

Sommerferien-Trainingslager 2002

Nach großer Resonanz im letzten Jahr werden in diesem Sommer auch wieder drei Trainingslager unter der Leitung von Lothar Walter stattfinden. Termine sind die zweite, dritte und vierte Ferienwoche.

Montags bis Freitags von 10.00 bis 12.00 Uhr werden in leistungs- und altersgerechten Gruppen einzelne Themen zur Tennistechnik trainiert. In der Mittagspause von 12.00 bis 12.30 Uhr sorgen Elke und Wolfgang Kottwitz im Clubhaus dafür, daß Pommes, Hamburger, Spaghetti, Eis und Getränke "an den Mann bzw. die Frau kommen". In der anschließenden halbstündigen Theorieeinheit geht es im Frage- und Antwortspiel um alles Wissenswerte rund um den Tennissport. Videoausschnitte von Spitzenspielern in Zeitlupe und Einzelbildschaltung unterstützen das visuelle Lernen der Kinder.

Von 13.00 bis 14.30 Uhr steht Taktik bzw. Matchtraining auf dem Programm, denn das morgens Gelernte will auch in die Tat umgesetzt werden.

Netzroller

Rund um die Tennisabteilung

Alle Teilnehmer fiebern während der gesamten Woche dem Freitag entgegen. Dann geht es nämlich innerhalb der Gruppen in einem Turnier um kleine Sachpreise, wobei kein Spieler "leer ausgeht". Nach der Siegerehrung denkt jeder (auch die Trainer!) an die vergangene Woche zurück, denn eine schöne Woche ist vorbei und die Gruppe ist jedem doch ein bißchen ans Herz gewachsen. So hat der eine oder andere neue Spielpartner oder sogar Freunde gefunden und in 20 Trainerstunden in Praxis und Theorie sein Tennisspiel verbessert.

Weitere Informationen und Angebote entnehmen Sie bitte meinen Aushängen im Schaukasten. Gerne stehe ich Ihnen auch telefonisch unter den unten genannten Telefonnummern zur Verfügung.

Lothar Walter

Web-master, maestro, meister
Karl-Heinz Anders

Chat, Web, Homepage, SMS usw., wir haben schon viel gelernt im Zeitalter des Computers. Doch was spielt sich da im Gästebuch unserer Homepage ab? Wer sind die eigentlich?

S.H., M.R., XYZ, Simone, angeblich alle aus Alpen?

Kennichnich aus Osterinsel ☐ Sonnenschein aus Niemannsland ☐ Semmelmann ☐ Sonnenschein aus Kempen ☐ Wladimir aus hinter den Bergen

Alle tummeln sich unter **http.viktoria-alpen-tennis.bei.t-online.de**

Über 800 mal wurde die home-page seit Installation durch unseren web-master aufgerufen?, angklickt?, gelinkt?

Vielen Dank Karl-Heinz.

oooooooooo

P.S.: Zur schnelleren Übermittlung von Infos möchten wir eine Mitglieder-online-Datei erstellen. Bitte um eine kurze Nachricht an jendrusch-rheinberg@t-online.de.

Netzroller

Rund um die Tennisabteilung

..... und sie darten noch!!

Lassen Sie mich mit dem wohl berühmtesten „Netzroller-Intro“ beginnen:

> Liebe Mitglieder,
>
> wieder liegt eine Saison hinter uns. Doch, war es ein erfolgreiches Jahr? Ich meine es war ein sehr erfolgreiches Jahr.
>
> (Dr. Buschfeld)

Ein Satz, der sicher auch für die seit Juni 2000 dartende Gemeinschaft zutrifft. Mit bis zu 20 Personen wurde auch im Jahr 2001 einmal im Monat gespielt.

Doch es wird nicht nur das Pfeilewerfen praktiziert, sondern auch die Geselligkeit bei diversen Getränken und regionalen Köstlichkeiten (Mettbrötchen u. Frikadellen aus Kottis Küche) gefördert.

Als sportlicher Anreiz wurde auch für das vergangene Jahr der Ranglisten-Pokal ausgelobt. Dieser wurde zum zweiten mal hintereinander durch den edlen Spender Wolfgang Kottwitz gewonnen.

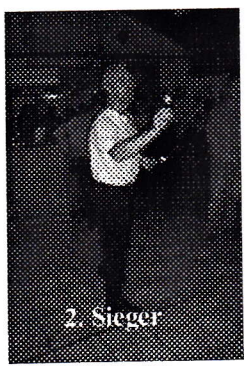

Höhepunkt der letzten Saison war sicherlich das NIKOLAUS-DARTEN am 07.Dezember 2001.

Der heilige Nikolaus, der für uns Darter extra seinen Erholungsurlaub um einen Tag verschoben hatte, zitierte jeden der Spielerinnen und Spieler zu sich und hielt diesen in gereimter Form ihre Macken des letzten Jahres vor. Voller guter Vorsätze trat dann jeder einzelne Teilnehmer zum ersten Preisdarten der Spielgemeinschaft an.

Auch in diesem Jahr haben bereits Dart-Abende stattgefunden. Die restlichen Spieltermine erfahrt ihr auf der Homepage der Tennisabteilung oder im Clubheim.

Die Highlights dieser Saison im Überblick:

05. Juli	-	Turnier um die Jubiläumspokale
13. September	-	NEU !! NEU !! Präsidentencup
06. Dezember	-	Nikolaus-Dart mit Preisdarten

An dieser Stelle möchte ich nochmals darauf hinweisen, dass jede(r) Interessierte herzlich willkommen ist. Ob Mitglied oder nicht, ob Männlein oder Weiblein, ob alt oder jung, wirklich jeder kann bei uns mitmachen. Pro Spielabend wird lediglich ein Startgeld von € 3,-- erhoben. (Zahlung mit Kredit- oder EC-Karte nicht möglich.)

Mit sportlichem Gruß
und einem dreifachen „Pfeilschnell“

„DER PRÄSIDENT“
(alias: Dirk Claßen)

Netzroller

Rund um die Tennisabteilung

Vorläufige Saisonplanung 2002

Saisoneröffnung mit Frühschoppen	So, 14. April, 10.00 Uhr
Schleifchenturnier (bei gutem Wetter)	So, 14. April, 10.30 Uhr
Trainingsbeginn Jugend	Mo, 22. April
Vorbereitungsspiele	20./21./27./28.April & 01. Mai
Medensaison	Sa, 04. Mai - Di, 02. Juli
Radtour Kottwitz	Sa, 29. Juni
Clubmeisterschaften (Einzel)	Mo, 01. – So, 07. Juli
6. Bambini - Volksbank - Cup	Sa, 13. / So, 14. Juli
Sommerferien NRW	*Do, 18. Juli - Sa, 31. August*
Feriencamp Tennisschule Walter - 1. Woche	Mo, 29. Juli – Fr, 02. August
Doppelturnier Wanderpokal Kottwitz	Sa, 03. August
Daheimgebliebenenturnier	So, 04. August
Feriencamp Tennisschule Walter - 2. Woche	Mo, 05. – Fr, 09. August
Feriencamp Tennisschule Walter - 3. Woche	Mo, 12. – Fr, 16. August
Straßenfest	*Sa, 31. August*
Clubmeisterschaften (Doppel)	Mo, 09. - So, 15. September
Clubmeisterschaften Jugend (Einzel/Doppel)	Sa, 21. / So, 22. September
Saisonabschlußfest mit Ehrung der Clubmeister + Plazierten	Sa, 05. Oktober
Nikolausfeier im Clubheim	Fr, 06. Dezember, 16.00 Uhr
Meisterschaften Tennisbezirk I	Mo, 13. – Mo, 20. Mai
Meisterschaften Tennisverband Niederrhein	Mo, 27. Mai – So, 02. Juni
Meisterschaften Tenniskreis Moers	- noch offen -

Termine und vieles mehr finden Sie auf unserer Homepage und außerdem unter http:\www.tvn-tennis.de
Ansonsten beachten Sie bitte unsere Infotafeln Ansonsten beachten Sie bitte unsere Infotafeln

Belegung Training – während der Medensaison (b.30. Juni) sind die Plätze 5 und 6 für das Mannschaftstraining reserviert

Montag	18.00 - 19.30 Uhr	1. Damen 40	BK C Gr. A
	19.30 - 21.00 Uhr	Damen 30	BK A Gr. B
Dienstag	18.00 - 19.30 Uhr	Herren 50	BL Gr. A
	19.30 - 21.00 Uhr	1. Herren	BK B Gr. D
Mittwoch	18.00 - 19.30 Uhr	1 Damen	BK D Gr. B
	19.30 - 21.00 Uhr	1. Herren 40	BK B Gr. B
Donnerstag	16.30 - 18.00 Uhr	2. Herren	BK D Gr. C
	18.00 - 19.30 Uhr	Herren 60	BK B Gr. A
	19.30 - 21.00 Uhr	2. Herren 40	BK D Gr. B
Freitag	18.00 - 19.30 Uhr	Herren 30	BK C Gr. A
	19.30 - 21.00 Uhr	2. Damen 40	BK D Gr. B

Mittwoch ab 03.07. Damen Mühle-Runde und Donnerstag ab 04.07. Herren Mühle-Runde.

Desweiteren ist Platz 4 Trainerplatz. Auch zu im Wochenbelegungsplan nicht gekennzeichneten Zeiten ist dieser für die Trainer freizumachen.

Netzroller

Rund um die Tennisabteilung

Informationen der Clubwirte Elke und Wolfgang Kottwitz

Wir sagen Danke dem Vergnügungsausschuß für die geleistete Arbeit und Unterstützung bei der Planung von Veranstaltungen der Tennisabteilung.

Wir möchten weiterhin darauf hinweisen, dass bei Veranstaltungen der Tennisabteilung, die von den Mitgliedern zu erbringenden Arbeitsstunden, abgeleistet werden können. Über Einzelheiten sprechen wir gerne mit Ihnen/Euch.

○○○○○○○○○○

Öffnungszeiten Clubhaus

Werktags ab 14:00 Uhr, samstags, sonntags und an den Feiertagen bei Bedarf.

Medensaison: Samstags ab 13:00 Uhr und sonntags ab 08:00 Uhr

In den übrigen Zeiten können Getränke dem Getränkeautomaten entnommen werden.

○○○○○○○○○○

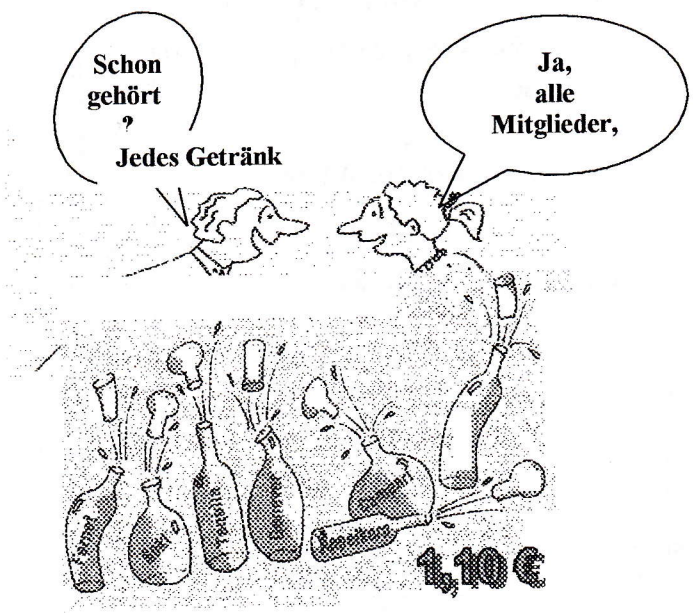

Wir beraten Sie gern!

Gesellschaftsfeiern im Clubhaus für alle Mitglieder, Verwandte und Freunde zu Top-Konditionen möglich!

☺ Jedes Geträn̈kt 0,2 l	1,10 €
☺ Alle Spirituosen 2 cl	1,10 €
☺ Sekt und Wein 5 cl	1,10 €
☺ Endreinigung	20,00 €
☺ Keine Raummiete	
☺ Kaution	150,00 €

Bitte, haben Sie Verständnis dafür, dass die Gesellschaftsfeiern den allgemeinen Spielbetrieb, vor allem in der Medensaison (Mai und Juni) nicht beeinträchtigen dürfen.

☎ 02802 7281 oder 6775